INSTRUCCIONES Y LINEAMIENTOS DEL COMPATRIOTA DIOSDADO CABELLO RONDÓN, PRIMER VICEPRESIDENTE DEL PSUV, HÉROE DEL 4F Y DEFENSOR DE LA PATRIA DE QUIEN SEA, COMO SEA Y DONDE SEA, DURANTE EL PROGRAMA "CON EL MAZO DANDO" DEL 22.06.2022. SOMOS PUEBLO VENCEDOR, PUEBLO VALIENTE CHAVISTA, PUEBLO INVENCIBLE PORQUE SOMOS LA UNIÓN CÍVICO-MILITAR CREADA POR NUESTRO COMANDANTE DE TODOS LOS TIEMPOS HUGO CHÁVEZ, POR ESO Y EN REBELIÓN PERMANENTE JUNTO AL COMANDANTE PRESIDENTE NICOLÁS MADURO MOROS, NOSOTROS VENCEREMOS!!! QUE VIVA LA PATRIA

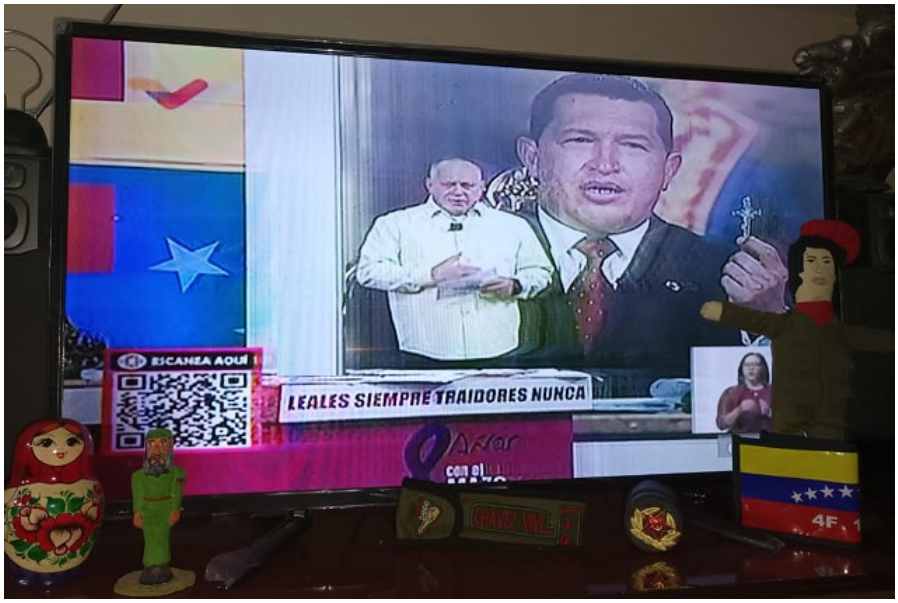

22 DE JUNIO DE 2022

"#BrisaBolivarianaDePaz la tan deseada Paz de nuestra Patria Grande se abre paso de la mano de los Pueblos, hoy el horizonte para construir La Paz es inmenso, Bolívar hoy debe sentirse lleno de orgullo, ese Pueblo Libre que no se rinde levanta su espada. Unidos Nosotros Venceremos!!!"

DIOSDADO CABELLO RONDÓN
PRIMER VICEPRESIDENTE DEL PSUV
DEFENSOR DE LA PATRIA DE QUIEN SEA, COMO SEA Y DONDE SEA
HÉROE DEL 4F

CON LAS 3R.NETS, EL 1x10 DEL BUEN GOBIERNO Y CON NUESTRO CONDUCTOR DE VICTORIAS EL COMANDANTE PRESIDENTE DEFENSOR DE LA PATRIA Y LA PAZ NICOLÁS MADURO MOROS HAREMOS IRREVERSIBLE LA REVOLUCIÓN BOLIVARIANA.

NOSOTROS VENCEREMOS!!!

Fidel Ernesto Vásquez

SOMOS MILLONES UNA SOLA VOZ
INDEPENDENCIA Y PATRIA SOCIALISTA, NOSOTROS VENCEREMOS!!
Fidel Ernesto Vásquez I. // Militante del Partido Socialista Unido de Venezuela (PSUV)
Soldado del Ejército del Comandante Chávez y del Comandante Presidente Obrero Nicolás Maduro
http://fidelernestovasquez.wordpress.com/ @FidelVasquzPSUV / @FidelVsquezPSUV
@FidelVasquePSUV / fidelernestovasquez@yandex.ru / fvasquez@psuv.org.ve

LUEGO NO DIGAN QUE NO SE LO DIJIMOS:

QUE NO SE EQUIVOQUE EL IMPERIO Y SUS LACAYOS...

QUIEN SE META CON NICOLÁS O DIOSDADO,

SE METE CON TODOS NOSOTROS.

Y SI LES PASA ALGO... ESTE PUEBLO SABE MUY BIEN QUE HACER Y A DONDE IR...

DESPUÉS NO SE VALE PEDIR TIEMPO!

SOMOS MILLONES UNA SOLA VOZ
INDEPENDENCIA Y PATRIA SOCIALISTA, NOSOTROS VENCEREMOS!!
Fidel Ernesto Vásquez I. // Militante del Partido Socialista Unido de Venezuela (PSUV)
Soldado del Ejército del Comandante Chávez y del Comandante Presidente Obrero Nicolás Maduro
http://fidelernestovasquez.wordpress.com/ @FidelVasquzPSUV / @FidelVsquezPSUV
@FidelVasquePSUV / fidelernestovasquez@yandex.ru / fvasquez@psuv.org.ve

A MODO DE RESUMEN
INSTRUCCIONES DEL PRIMER VICEPRESIDENTE DEL PSUV Y HÉROE DEL 4F
DIOSDADO CABELLO RONDÓN

#BrisaBolivarianaDePaz

CON LAS 3R.NETS, EL 1x10 DEL BUEN GOBIERNO Y CON NUESTRO CONDUCTOR DE VICTORIAS EL COMANDANTE PRESIDENTE DEFENSOR DE LA PATRIA Y LA PAZ NICOLÁS MADURO MOROS HAREMOS IRREVERSIBLE LA REVOLUCIÓN BOLIVARIANA.

1. Buenas noches como están a todos y todas.
2. Saludamos a todos y todas en Venezuela en su programa 391 de Con El Mazo Dando.
3. Buenas noches a la Patria Bolivariana, a la Patria grande.
4. Saludamos desde el Río Grande hasta la Patagonia que se escuchan las voces de libertad.

SOMOS MILLONES UNA SOLA VOZ
INDEPENDENCIA Y PATRIA SOCIALISTA, NOSOTROS VENCEREMOS!!
Fidel Ernesto Vásquez I. // Militante del Partido Socialista Unido de Venezuela (PSUV)
Soldado del Ejército del Comandante Chávez y del Comandante Presidente Obrero Nicolás Maduro
http://fidelernestovasquez.wordpress.com/ @FidelVasquzPSUV / @FidelVsquezPSUV
@FidelVasquePSUV / fidelernestovasquez@yandex.ru / fvasquez@psuv.org.ve

5. Gracias a todos los que nos ven y a este gran equipo de Con El Mazo.

6. Hemos estado recibiendo mensajes de muchos hermanos y hermanas de la Patria Grande donde nos refieren lo de la Brisa Bolivariana.

7. He recibido mensajes de alguna gente que me recordaban la Brisa Bolivariana y siempre les digo, no solo es Bolívar, es Martí, Fidel, Zapata, hombres que dieron su vida por la libertad de la Patria Grande

8. Saludamos al pueblo de Colombia que eligió a Petro como presidente.

9. Una de las lecturas de ese proceso electoral es que tuvieron que reconocer la victoria.

10. Así sería la ventaja que tuvieron que reconocer la voluntad del pueblo.

11. Otra que es una derrota para el Uribismo.

12. Tercera lectura es que se abre un espacio para la paz.

13. Luego de décadas de guerra desde que asesinaron a Gaitán, se abre una esperanza para el pueblo.

SOMOS MILLONES UNA SOLA VOZ
INDEPENDENCIA Y PATRIA SOCIALISTA, NOSOTROS VENCEREMOS!!
Fidel Ernesto Vásquez I. // Militante del Partido Socialista Unido de Venezuela (PSUV)
Soldado del Ejército del Comandante Chávez y del Comandante Presidente Obrero Nicolás Maduro
http://fidelernestovasquez.wordpress.com/ @FidelVasquzPSUV / @FidelVsquezPSUV
@FidelVasquePSUV / fidelernestovasquez@yandex.ru / fvasquez@psuv.org.ve

14. Ahora sale hacerlo muy bien al presidente Petro y la Vicepresidencia para que la oligarquía no vuelva.
15. Felicitaciones al Pueblo de Colombia.
16. Ya el Presidente Petro hablo con el Presidente Nicolás Maduro.
17. De presidente a Presidente.
18. El objetivo es buscar la forma de retomar las relaciones entre estos dos pueblos vecinos y hermanos.
19. Parece que se abre un horizonte promisorio en ese sentido.
20. Colombia, un nuevo espacio para la paz.
21. La Brisa Bolivariana.
22. Hoy más que nunca se siente el Huracán Bolivariano recorriendo los Pueblos de la América
23. Cada vez más cerca de hacer posible el sueño del Padre Bolívar.
24. Eso es inevitable, los pueblos avanzan.
25. Es inevitable.
26. Es un avance.
27. Abogamos por la paz del mundo.

SOMOS MILLONES UNA SOLA VOZ
INDEPENDENCIA Y PATRIA SOCIALISTA, NOSOTROS VENCEREMOS!!
Fidel Ernesto Vásquez I. // Militante del Partido Socialista Unido de Venezuela (PSUV)
Soldado del Ejército del Comandante Chávez y del Comandante Presidente Obrero Nicolás Maduro
http://fidelernestovasquez.wordpress.com/ @FidelVasquzPSUV / @FidelVsquezPSUV
@FidelVasquePSUV / fidelernestovasquez@yandex.ru / fvasquez@psuv.org.ve

28. La Brisa Bolivariana de paz.
29. Que estados unidos entienda que no debe traer su guerra.
30. La situación en ecuador está muy peligrosa.
31. Nuestro abrazo solidario al pueblo ecuatoriano.
32. Nuestra solidaridad a las comunidades indígenas de Ecuador.
33. El presidente Lagos y la oligarquía están masacrando al Pueblo Ecuatoriano.
34. El pueblo de ecuador está respondiendo a las agresiones y política neoliberal del Presidente Lagos.
35. Cuando aquí en Venezuela los guarimberos, los violentos, la oligarquía venezolana, no el Pueblo, la oligarquía con sus peones trataron de tumbar el Gobierno del presidente Maduro, todos esos países decían y nos acusaron de cualquier barbaridad y la Corte Interamericana de defensa se activó.
36. No se activo la Corte Interamericana en Chile y Colombia donde los organismos represivos solo

SOMOS MILLONES UNA SOLA VOZ
INDEPENDENCIA Y PATRIA SOCIALISTA, NOSOTROS VENCEREMOS!!
Fidel Ernesto Vásquez I. // Militante del Partido Socialista Unido de Venezuela (PSUV)
Soldado del Ejército del Comandante Chávez y del Comandante Presidente Obrero Nicolás Maduro
http://fidelernestovasquez.wordpress.com/ @FidelVasquzPSUV / @FidelVsquezPSUV
@FidelVasquePSUV / fidelernestovasquez@yandex.ru / fvasquez@psuv.org.ve

defendían los intereses de Sebastián Piñera e Iván Duque, masacrando el pueblo.

37. ¿Cuántas personas perdieron la vista?

38. Ocasionados de manera intencional por la policía, más de 400 personas en Chile muertos desaparecidos y nadie dijo nada.

39. Salieron a defender al pobrecito del expresidente Piñera.

40. Colombia más de 60 semanas de represión y salieron a defender a Duque.

41. Es la cara de la desvergüenza

42. Durante el régimen de Rafael Caldera se expulsaron 3 curas contestatarios. Hipócrita esa Cuarta República.

43. Leopoldo López se compró un carro de más de 300 mil dólares ¿Con la plata de quién? con la plata de ustedes, señores de la oposición.

44. Tras el triunfo de Gustavo Petro, como presidente de Colombia la oligarquía inicio una serie de críticas y estoy seguro que su triunfo fue por una ventaja mayor de votos.

45. La verdad no creo que la ventaja con la que ganó Petro haya sido 700. 000 votos.

SOMOS MILLONES UNA SOLA VOZ
INDEPENDENCIA Y PATRIA SOCIALISTA, NOSOTROS VENCEREMOS!!
Fidel Ernesto Vásquez I. // Militante del Partido Socialista Unido de Venezuela (PSUV)
Soldado del Ejército del Comandante Chávez y del Comandante Presidente Obrero Nicolás Maduro
http://fidelernestovasquez.wordpress.com/ @FidelVasquzPSUV / @FidelVsquezPSUV
@FidelVasquePSUV / fidelernestovasquez@yandex.ru / fvasquez@psuv.org.ve

46. Yo creo que debe haber sido mínimo de tres millones de votos, pero la oligarquía no lo va a decir.

47. Les conviene que Petro inicie su gobierno con cuestionamiento.

48. Ya veremos que dentro de poco, saldrán noticias contra Petro y su equipo de Gobierno, acusándolo hasta de compra de votos, ya veremos.

49. A la oligarquía no le conviene que Petro inicie un Gobierno fortalecido y con un amplio margen de victoria.

50. Un gobierno medianamente bueno de Petro y la vicepresidenta Márquez, que atienda al Pueblo, desaparecería a esa Uribistas oposición por siglos.

51. Cuatro años es suficiente tiempo para que en Colombia pasen muchas cosas.

52. Pero repito, eso es asunto de ellos, de los colombianos.

53. Somos respetuosos de los asuntos internos de los países.

54. Es vergonzoso para la dignidad de los Pueblos del continente, lo adulante o jalabola de algunos gobernantes en su relación con el imperialismo Norteamericano.

SOMOS MILLONES UNA SOLA VOZ
INDEPENDENCIA Y PATRIA SOCIALISTA, NOSOTROS VENCEREMOS!!
Fidel Ernesto Vásquez I. // Militante del Partido Socialista Unido de Venezuela (PSUV)
Soldado del Ejército del Comandante Chávez y del Comandante Presidente Obrero Nicolás Maduro
http://fidelernestovasquez.wordpress.com/ @FidelVasquzPSUV / @FidelVsquezPSUV
@FidelVasquePSUV / fidelernestovasquez@yandex.ru / fvasquez@psuv.org.ve

55. El expresidente de Chile quien, en su intención de congraciarse con el entonces presidente de EEUU Donald Trump, utilizó las banderas de ambos países para resaltar lo parecido entre ambos pabellones patrios y afirmando que su nación era parte de la nación de norteamericana.

56. Qué vergüenza, eso se llama jalabolismo aquí en Venezuela, en otros lugares los llaman aduladores, aquí le decimos jalabolismo.

57. Respaldamos las declaraciones de la Vicepresidenta electa en Colombia, Francia Márquez, sobre que "vivir sabroso" significa entregarse al Pueblo.

58. Cuando una mujer como esta señora Vicepresidenta asume los riesgos que significa, en Colombia, aspirar a Vicepresidenta, para ella entregarse al Pueblo es vivir sabroso porque está haciendo lo que le gusta, es vivir sabroso cuando uno hace lo que uno quiere, lo que uno lleva en el corazón.

59. La vicepresidenta le dio una pela a la periodista que realizó un comentario clasista e ironizó el lema que utilizó en la campaña "vivir sabroso".

SOMOS MILLONES UNA SOLA VOZ
INDEPENDENCIA Y PATRIA SOCIALISTA, NOSOTROS VENCEREMOS!!
Fidel Ernesto Vásquez I. // Militante del Partido Socialista Unido de Venezuela (PSUV)
Soldado del Ejército del Comandante Chávez y del Comandante Presidente Obrero Nicolás Maduro
http://fidelernestovasquez.wordpress.com/ @FidelVasquzPSUV / @FidelVsquezPSUV
@FidelVasquePSUV / fidelernestovasquez@yandex.ru / fvasquez@psuv.org.ve

60. Con una sola mano, lo que es tener moral, porque a esa periodista la mandaron a eso y ella pensó: “me la estoy comiendo, la voy a poner contra la pared”.

61. Y la Vicepresidenta que viene de la calle, que sabe la diferencia de vivir con dignidad a lo que hace la oligarquía colombiana le dio una pela con moral.

62. Para periodistas como esas, seguro “vivir sabroso” es que Álvaro Uribe la invitara a sus fiestas o compartir con Iván Duque, con la oligarquía.

63. Vivir en pose para algunos es vivir sabroso, pero son poses y en poses se quedarán toda la vida, fueron por lana y salieron trasquiladitas.

64. Expresamos nuestro repudió a la decisión del Consejo Legislativo del estado Bolivariano de Cojedes, de suspender de sus labores a la diputada Karina Rojas por los recientes actos contra Juanito Alimaña en la entidad.

65. De igual manera la sanción contra concejal.

66. Nosotros estamos promoviendo la defensa de Karina Rojas porque ningún consejo legislativo está habilitado para suspender a un funcionario electo con los votos del pueblo.

SOMOS MILLONES UNA SOLA VOZ
INDEPENDENCIA Y PATRIA SOCIALISTA, NOSOTROS VENCEREMOS!!
Fidel Ernesto Vásquez I. // Militante del Partido Socialista Unido de Venezuela (PSUV)
Soldado del Ejército del Comandante Chávez y del Comandante Presidente Obrero Nicolás Maduro
http://fidelernestovasquez.wordpress.com/ @FidelVasquzPSUV / @FidelVsquezPSUV
@FidelVasquePSUV / fidelernestovasquez@yandex.ru / fvasquez@psuv.org.ve

67. Respaldamos las declaraciones del gobernador de la entidad Alberto Galíndez en cuanto a promover la convivencia de paz.

68. El gobernador no puede permitir lo que está sucediendo allá en Cojedes porque los que están actuando de manera incorrecta es la gente del Consejo Legislativo y del Concejo Municipal de Zamora al extralimitarse en sus funciones.

69. Es decisión del gobernador Galíndez, sí asume o no la defensa de Juanito Alimaña, pero nosotros sí vamos a defender a nuestra gente que está siendo agredida por el Consejo Legislativo y Concejo municipal de Zamora.

70. Cuestionamos el papel de la Iglesia católica, al frente del Cardenal Baltazar Porras, con respecto a los casos de pedofilia cometidos por sacerdotes en el país, de acuerdo a lo publicado por el Washington Post.

71. El Washington Post Cabello publico un artículo de prensa donde refleja que aquellos sacerdotes pedófilos no cumplieron con la sentencia sino que volvieron a su ministerio, a dar misa, lo que evidencia la complicidad de la jerarquía eclesiástica.

SOMOS MILLONES UNA SOLA VOZ
INDEPENDENCIA Y PATRIA SOCIALISTA, NOSOTROS VENCEREMOS!!
Fidel Ernesto Vásquez I. // Militante del Partido Socialista Unido de Venezuela (PSUV)
Soldado del Ejército del Comandante Chávez y del Comandante Presidente Obrero Nicolás Maduro
http://fidelernestovasquez.wordpress.com/ @FidelVasquzPSUV / @FidelVsquezPSUV
@FidelVasquePSUV / fidelernestovasquez@yandex.ru / fvasquez@psuv.org.ve

72. Para esa jerarquía de ese partido Conferencia Episcopal, la culpa no es de la iglesia católica, sino del sistema judicial.

73. Según la jerarquía católica que logro liberar a los curas, el que vuelvan a dar misa es culpa del sistema judicial.

74. Porras dijo que *"la dirigencia política no valora la sociedad venezolana porque carece de criterio para generar propuestas".*

75. No olvídelos que Baltazar Porras es el jefe de la Iglesia Católica en Venezuela.

76. ¿Por qué no aplica ese criterio político para que la Iglesia Católica se vuelva a llenar de feligreses?

77. ¿Por qué las iglesias evangélicas le están ganado y otras iglesias, movimientos religiosos les están ganando?

78. La respuesta, por el poco criterio de quienes dirigen la Iglesia en Venezuela.

79. Pero Baltazar Porras critica a los políticos, yo no soy de la oposición, pero estoy criticándolo a él porque son unos inmorales, por la inmoralidad de un tipo como Baltazar Porras.

SOMOS MILLONES UNA SOLA VOZ
INDEPENDENCIA Y PATRIA SOCIALISTA, NOSOTROS VENCEREMOS!!
Fidel Ernesto Vásquez I. // Militante del Partido Socialista Unido de Venezuela (PSUV)
Soldado del Ejército del Comandante Chávez y del Comandante Presidente Obrero Nicolás Maduro
http://fidelernestovasquez.wordpress.com/ @FidelVasquzPSUV / @FidelVsquezPSUV
@FidelVasquePSUV / fidelernestovasquez@yandex.ru / fvasquez@psuv.org.ve

80. No puedo dejar de recordar que el Cardenal Porras fue uno de los que conspiró en contra del Comandante Hugo Chávez en el golpe de Estado de 2002.

81. Si Petro empieza a averiguar lo que pasó en Monómeros un gentío va a dejar el pelero.

82. Ese tema fue conversado por el presidente Nicolás Maduro y Petro, ya que hablaron del tema del crecimiento agrícola y Monómeros fue el principal proveedor de fertilizantes en Colombia.

83. Si el señor presidente Petro jurunga lo que pasó, un gentío dejará el pelero.

84. Creo, que ya lo están dejando.

85. Las críticas que se esgrimen en programa Con El Mazo Dando contra algún representante de la oposición no se hacen por cuestiones personales sino por lo que representan como clase política.

86. Cuando decimos algo de alguien no lo decimos por esa persona es por lo que representa.

SOMOS MILLONES UNA SOLA VOZ
INDEPENDENCIA Y PATRIA SOCIALISTA, NOSOTROS VENCEREMOS!!
Fidel Ernesto Vásquez I. // Militante del Partido Socialista Unido de Venezuela (PSUV)
Soldado del Ejército del Comandante Chávez y del Comandante Presidente Obrero Nicolás Maduro
http://fidelernestovasquez.wordpress.com/ @FidelVasquzPSUV / @FidelVsquezPSUV
@FidelVasquePSUV / fidelernestovasquez@yandex.ru / fvasquez@psuv.org.ve

87. Si yo fuera opositor yo pensaría que Leopoldo López es un balurdo, o "chatarrita", dos dirigentes más chimbos que el carrizo.

88. Pero eso es problema de los opositores.

89. Aunque un tipo que le da una cachetada a su propia gente comprándose un carro en Europa de más de 320 mil dólares y que sus vacaciones las pasa en Noruega porque quiere ver el sol de medianoche, no merece los aplausos de la gente.

90. El avance del progresismo y la unión de América Latina solo la pueden concretar los pueblos.

91. Basta de ver el mapa y aquí nadie está pidiendo un certificado de izquierda a nadie, pero de manera general es evidente que la extrema derecha pierde terreno, espacios ante el avance de los Pueblos, los que hechos millones que están regresando y levantando su voz poco a poco, a lo mejor algún días nos ponemos de acuerdo y decidimos crear esa gran nación de naciones para ser como un gran polo de desarrollo del mundo, tenemos con qué y tenemos porqué hacerlo.

SOMOS MILLONES UNA SOLA VOZ
INDEPENDENCIA Y PATRIA SOCIALISTA, NOSOTROS VENCEREMOS!!
Fidel Ernesto Vásquez I. // Militante del Partido Socialista Unido de Venezuela (PSUV)
Soldado del Ejército del Comandante Chávez y del Comandante Presidente Obrero Nicolás Maduro
http://fidelernestovasquez.wordpress.com/ @FidelVasquzPSUV / @FidelVsquezPSUV
@FidelVasquePSUV / fidelernestovasquez@yandex.ru / fvasquez@psuv.org.ve

92. Aprovecho para felicitar por su cumpleaños al vice presidente de Asuntos Religiosos de la tolda roja, Nicolás Maduro Guerra.

93. Ayer cumplió 32 años de edad Nicolás Maduro Guerra, joven que ha crecido en esta Revolución.

94. Y es que uno les va dejando el camino abonado para que a la juventud revolucionaria le fuera más fácil, por lo menos encuentren el camino.

95. Cuando nosotros llegamos no había ni siquiera camino. El pasado martes, el joven Nicolás Maduro Guerra cumplió 32 años de edad.

96. Quiero destacar la importancia de difundir el trabajo de las Comunas.

97. La gente cree que el Pueblo está jugando carrito.

98. Yo he recibido mensajes de Comunas que quieren que saquen su experiencia en el programa, yo les he pedido que me manden el material y nosotros terminamos de arreglarlo, pero esa experiencia es extraordinariamente importante difundirla porque allí está la esencia de Chávez.

SOMOS MILLONES UNA SOLA VOZ
INDEPENDENCIA Y PATRIA SOCIALISTA, NOSOTROS VENCEREMOS!!
Fidel Ernesto Vásquez I. // Militante del Partido Socialista Unido de Venezuela (PSUV)
Soldado del Ejército del Comandante Chávez y del Comandante Presidente Obrero Nicolás Maduro
http://fidelernestovasquez.wordpress.com/ @FidelVasquzPSUV / @FidelVsquezPSUV
@FidelVasquePSUV / fidelernestovasquez@yandex.ru / fvasquez@psuv.org.ve

99. También es digno de destacar el crecimiento del Movimiento de Pobladores por su labor dentro de la Revolución Bolivariana.

100. Nosotros conocemos ese movimiento de su nacimiento.

101. Yo era ministro y nacieron los Movimientos de Pobladores en Mérida, después en Caracas y comenzó a crecer; gente organizada, trabajando, que no está esperando que las cosas les caigan del cielo.

102. El Pueblo organizado cuenta con el respaldo del presidente Nicolás Maduro.

103. Y ellos saben que el presidente Nicolás Maduro si se comprometió, les cumple.

104. Un gran abrazo, Dios me los bendiga.

105. Cuídense mucho

106. Brisa Bolivariana de Paz.

"Pedimos a Dios que nos de unidad que del resto nos encargamos nosotros".

DIOSDADO CABELLO RONDÓN

SOMOS MILLONES UNA SOLA VOZ
INDEPENDENCIA Y PATRIA SOCIALISTA, NOSOTROS VENCEREMOS!!
Fidel Ernesto Vásquez I. // Militante del Partido Socialista Unido de Venezuela (PSUV)
Soldado del Ejército del Comandante Chávez y del Comandante Presidente Obrero Nicolás Maduro
http://fidelernestovasquez.wordpress.com/ @FidelVasquzPSUV / @FidelVsquezPSUV
@FidelVasquePSUV / fidelernestovasquez@yandex.ru / fvasquez@psuv.org.ve